Noroeste News

DISTRIBUIÇÃO GRATUITA NAS CIDADES DE CARAGUATATUBA, UBATUBA, SÃO SEBASTIÃO E ILHA BELA

Caraguatatuba, 24 de fevereiro de 2021 E-mail editor@noroestenews.com.br Site - http://www.noroestenews.com.br ANO XXIII Nº 1.186

Officina das Pizzas
caraguá - sãopaulo - brasil
A Pizza Italiana com o tempero brasileiro
Delivery
Centro - 3883-1921 (Av. da Praia)
Massaguaçu - 3884-1386
(12) 99640-0158

De Cara Limpa

O Petróleo é nosso?????

Nota da Associação de Engenheiros da Petrobras sobre a demissão de Roberto Castello Branco da presidência da estatal

Prefeitura participa de seminário promovido por ONU e Petrobras que visa sustentabilidade para São Sebastião

Carlinhos da Farmacia e EDP avaliam regularização de energia no bairro Jardim Santa Rosa

De Cara Limpa

por CESAR VIEIRA BISETTO
cesar@noroestenews.com.br

O Petróleo é nosso?????

Um economista me disse certa vez: “Só existem duas coisas que dão lucro certo. “Uma empresa de petróleo bem administrada e uma empresa de petróleo mau administrada.”

Recebi essa semana o seguinte texto que merece reflexão.

“PETROBRAS tem como maior acionista a União, com 64,21% de suas ações. Os minoritários detêm 35,79% das ações, destes 2/3 são estrangeiros, que detêm portanto menos de 24% do capital, MAS SÃO ELES QUE MANDAM NA PETROBRAS.

O atual presidente e todo Conselho de Administração são representantes do “mercado” de Nova York e não do interesse nacional representado pela União, maior acionista.

É uma anomalia única. Das 20 maiores petroleiras do mundo, 13 são estatais e com exceção da Petrobras, NENHUMA é controlada por acionistas minoritários, muito menos estrangeiros.

Nenhuma está voltada para o que pensa o “mercado de ações”, a PETROBRAS NUNCA PRECISOU DO CAPITAL DO MERCADO, sempre se auto financiou. O “mercado” em nada ajudou a construção da Petrobras, nunca deram um dólar para a expansão da companhia.

Eles compraram ações velhas, nunca foram parceiros do futuro da empresa, entraram sem necessidade, apenas para fazer bonito em Nova York – dois idiotas do Brasil batendo o martelo e posando para fotos -, isso causou MEGA PREJUÍZOS à empresa colocada sob jurisdição americana.

As estatais de petróleo que hoje são as maiores do mundo, passando longe as Exxon, Chevron, Shell, Ocidental, BP, TODAS têm como estratégia o INTERESSE NACIONAL, e não de acionistas estrangeiros.

Quem cometeu a insensatez de abrir o capital da Petrobras na Bolsa de Nova York foi o Governo FHC, foi seu maior erro, uma traição aos interesses do povo brasileiro.

Colocou na presidência da Petrobras um banqueiro de investimentos, presidente no Brasil do banco americano Morgan Stanley, Francisco Gros, que não entendia nada de petróleo, como também não entende o atual presidente, Roberto Castello Branco, igualmente banqueiro de investimentos.

Tanto Gros como Castello Branco têm um só objetivo: vender a Petrobras e o comprador obvio, natural, será o capital estrangeiro, para alegria deles, entreguistas natos, brasileiros por acidente.

Por que existe a PETROBRAS? Foi criada em 1953 para garantir autossuficiência em combustíveis ao Brasil, não foi criada COMO NEGÓCIO DE BOLSA.

O objetivo da Petrobras não é e nunca foi dar alegria a acionistas estrangeiros, é atender ao suprimento de combustíveis ao País a preços razoáveis e não condicionados à especulação do mercado “spot” de petróleo, cotado em Londres e Rotterdam. Isso é para o País que NÃO tem petróleo em casa.

Se o Brasil produz 2,8 milhões de barris por dia, suficientes para 85% de seu consumo, POR QUE O PREÇO AQUI TEM QUE SE BASEAR NO MERCADO INTERNACIONAL?

Há uma razão. Porque essa é uma exigência dos acionistas minoritários estrangeiros. Mas por que o Governo do Brasil tem que ser escravo desses acionistas?

Porque essa é a visão dos administradores “de mercado” que estão no comando da Petrobras desde Pedro Parente, um executivo desastre, péssimo, herói fake, desses que o mercado inventa, como inventaram o CEO da Vale que encheu um cemitério.

Parente, com sua política de preços PARA ATENDER OS ACIONISTAS DE NOVA YORK, foi causa de uma greve de caminhoneiros que causou uma perda de 1,1% do PIB de 2018.

Só um completo idiota poderia aumentar o preço do diesel QUINZE VEZES em um mês, achando que isso não causaria reação dos caminhoneiros, uma cegueira inadmissível em um executivo que precisa estar antenado com seus clientes antes de mais nada.

Que se danem os acionistas minoritários, quando eles compraram ações SABIAM QUE A PETROBRAS ERA UMA ESTATAL e com o objetivo de atender à população brasileira. NINGUÉM OS ENGANOU, compraram as ações no risco de a PETROBRAS ser uma estatal com objetivos nacionais.

A Petrobras NÃO É UMA EMPRESA DE MERCADO, é uma empresa ESTRATÉGICA DE INTERESSE NACIONAL.

Operadores de mercado ligados à Bolsa de Nova York estão loucos para vender a Petrobras a qualquer preço. Aliás, já venderam os melhores pedaços, sem nenhum controle, nem leilão, ninguém sabe com que critérios venderam, é uma festa de fim de feira, tudo sem NENHUMA TRANSPARÊNCIA.

A Petrobras desde o governo FHC, outro criminoso, não se submete à Lei das Licitações, pode vender por 10 dólares o que vale 10 milhões.

AS ESTATAIS DE PETRÓLEO

Elas são hoje dominantes no mercado mundial de petróleo, são 13 entre as 20 maiores, e estão se expandindo. A Pemex vai dobrar de tamanho em 4 anos, as quatro chinesas, lideradas pela SINOPEC estão em grande crescimento, por que a Petrobras tem que ser privatizada, na contramão da tendência mundial?

As estatais de petróleo hoje controlam 91% das reservas, são as rainhas do mercado, todas as privadas juntas têm apenas 9% das reservas.

A Petrobras foi demonizada como estatal, apedrejada e desmoralizada para ser vendida na bacia das almas e o atual presidente esta lá com esse objetivo declarado. É um privatista fanático, para ele a Bolsa de Nova York é muito mais importante que o Brasil.

Mas NENHUMA OUTRA ESTATAL DE PETRÓLEO DO MUNDO ESTÁ A VENDA, só a Petrobras, a segunda mais antiga estatal de petróleo, depois da PEMEX, hoje em plena expansão.

A Petrobras não foi fundada para ser empresa de especuladores, ela foi criada com grande esforço e se expandiu especialmente no Regime Militar de 63 como EMPRESA ESTRATÉGICA DE INTERESSE NACIONAL.

É uma traição INOMINÁVEL aos seus grandes presidentes entregar a direção da Petrobras à “turma do mercado” para fazer o que quiser com a empresa, vendê-la em pedaços, triplicar o preço do diesel, doar o Pre-Sal, é um banquete de piratas.

Nota da Associação de Engenheiros da Petrobras sobre a demissão de Roberto Castello Branco da presidência da estatal

O presidente Jair Bolsonaro demitiu Castello Branco por meio de ofício do Ministério de Minas e Energia (MME), solicitando providências a fim de convocar Assembleia Geral Extraordinária, com o objetivo de promover a sua substituição por Joaquim Silva e Luna.

A gestão de Castello Branco foi marcada pela manutenção da política de preços paritários de importação (PPI), pela redução dos investimentos e privatização acelerada de ativos rentáveis e estratégicos, com a consequente desintegração vertical e nacional da Petrobrás, a fim de maximizar pagamentos de dividendos no curto prazo e pavimentar o caminho para a realização de seu declarado sonho de privatizar a Petrobrás que é a maior companhia brasileira.

Política de Preços Paritários de Importação (PPI)

Produzimos petróleo, refinamos e produzimos combustíveis no Brasil, mas a direção da Petrobrás, desde 2016, decide adotar preços proporcionais aos da importação para os combustíveis produzidos nas suas refinarias.

Com preços altos em relação ao custo de importação, o diesel da Petrobrás fica encalhado nas suas refinarias e parte do mercado brasileiro é transferido para os importadores. A ociosidade das refinarias brasileiras aumenta, há redução do processamento de petróleo e da produção de combustíveis no Brasil. Aumenta a exportação de petróleo cru.

Combustíveis produzidos nos EUA são trazidos ao Brasil por multinacionais estrangeiras da logística e distribuídos pelos concorrentes da Petrobrás.

A Petrobrás perde com redução da sua participação no mercado. O consumidor paga mais caro, desnecessariamente, com o alinhamento aos preços internacionais do petróleo e à cotação do câmbio.

Ganham as refinarias dos EUA, as multinacionais da logística e as distribuidoras privadas. Também são beneficiados os produtores e importadores de etanol, com a gasolina relativamente mais cara que perde mercado.

Cabe registrar que apesar do preço do diesel nas refinarias representar cerca de 54% do preço final ao consumidor, impostos são proporcionais e quando o preço varia na refinaria também varia nos postos. Quando se eleva o preço na refinaria, o reajuste ao consumidor é mais rápido do que quando se reduz.

Castello Branco, enquanto presidente da Petrobras, disse que a solução é a privatização de oito, entre as treze, refinarias da Petrobrás que representam 50% de sua capacidade de refino.

Castello Branco afirmou "Vender refinarias não é só bom para a Petrobrás. Nós vamos deixar de ser o endereço onde as pessoas batem na porta para reclamar de preço da gasolina, diesel" e acrescentou "Eu não quero mais ouvir essa expressão, 'Ah, a política de preços'.

Então, estamos assim, com preços mais altos que os custos de importação, apesar de se produzir e refinar no Brasil. Pretendem privatizar e desnacionalizar metade do parque de refino brasileiro para assim não se falar mais de política de preços dos combustíveis. Se o brasileiro quiser reclamar do preço do diesel, ou da gasolina, vai ter que procurar o Papa Francisco. Tudo resolvido? Claro que não.

Somente a Petrobrás consegue suprir o mercado doméstico de derivados com preços abaixo do custo de importação e, ainda assim, obter resultados compatíveis com a indústria internacional e sustentar elevados investimentos que contribuem para o desenvolvimento nacional.

No entanto, a política de preços dos combustíveis e a privatização das refinarias pode impedir que a Petrobrás exerça seu potencial competitivo para se fortalecer e impulsionar a economia nacional com seu abastecimento aos menores custos possíveis.

Redução dos Investimentos

A previsão de investimentos apresentada pela gestão Castello Branco no Plano Estratégico 2021-2025 foi de US$ 55 bilhões, média anual de US$ 11 bilhões.

Entre 1965 e 2018, a média anual de investimentos superou os US$ 20 bilhões, em valores atualizados. Entre 2007 e 2014, os investimentos superaram US$ 45 bilhões por ano.

A redução dos investimentos objetiva tão somente a maior geração de fluxo de caixa livre, que é resultado da geração de caixa descontada dos investimentos. Com maior geração de caixa livre e com as privatizações se objetivava maximizar o pagamento de dividendos para os acionistas no curto prazo, em detrimento do crescimento e do futuro da Petrobrás.

Privatização e Desintegração da Petrobrás

Entre 2015 e 2018, foram privatizados cerca de US$ 19 bilhões em ativos da Petrobras. Apenas em 2019, Castello Branco vendeu US$ 16,3 bilhões, a companhia ainda não apresentou os resultados consolidados de 2020.

Castello Branco privatizou a segunda maior empresa do Brasil, a BR Distribuidora, por US$ 2,5 bilhões alienando suas ações na Bolsa de Valores, sem considerar o valor pelo controle da companhia. Mesmo com mudanças na política de preços da Petrobrás e na tributação dos combustíveis será mais difícil garantir que tais desonerações cheguem ao consumidor, na medida que se transferiu ao controle privado a única estatal da distribuição de combustíveis.

Na gestão de Castello Branco foi privatizada a maior malha de gasodutos da Petrobrás, com a venda da Transportadora Associada de Gás (TAG) que é a operadora do sistema de gasodutos de cerca de 4,5 mil km de extensão, localizados principalmente nas regiões Norte e Nordeste do Brasil, com capacidade instalada de transportar 75 milhões de metros cúbicos de gás por dia.

Assim como foram vendidas a Liquigás, distribuidora de GLP, reservas de petróleo e participações na produção de biocombustíveis.

Recentemente foi anunciada a venda da refinaria RLAM, localizada na Bahia, e se planejava vender oito das treze refinarias da Petrobrás que são responsáveis por 50% de sua capacidade de refino.

A privatização de ativos rentáveis e estratégicos da Petrobrás promove sua desintegração vertical e nacional.

A empresa estatal integrada de petróleo e energia representa a possibilidade de se garantir o suprimento nacional de combustíveis aos menores custos possíveis, assim como assegura a resiliência empresarial necessária para esta indústria que é submetida à volatilidade do preço do petróleo, fixado em mercados financeiros internacionais e, em especial no caso brasileiro, à volatilidade do valor relativo da moeda nacional.

Quanto menor o grau de integração, maior a exposição de uma petroleira à choques de oferta, que derrubam o preço, destruindo a lucratividade da atividade de Exploração e Produção (E&P), conforme observado nos anos de 2015, 2016 e o primeiro semestre de 2017. Durantes esses 30 meses de preços moderados do petróleo, os balanços trimestrais da indústria internacional apresentaram prejuízos bilionários do segmento de E&P, enquanto os lucros extraordinários do refino, transporte e comercialização garantiram a resiliência das petroleiras integradas.

A privatização de refinarias, terminais, dutos e distribuidora traz prejuízos muito mais graves à resiliência e sobrevivência da Petrobrás, na conjuntura de preços relativamente moderados de petróleo, do que presumíveis benefícios pela redução dos gastos com juros decorrentes da antecipação da redução da sua dívida.

Cabe ao senhor Joaquim Silva e Luna, o novo presidente indicado da Petrobrás, esclarecer se a política de Preços Paritários de Importação (PPI) continua, assim como o plano de privatizar 8 das 13 refinarias que representam 50% da capacidade de refino nacional. O parque de refino da Petrobrás é capaz de abastecer o mercado nacional de diesel e gasolina a partir do petróleo brasileiro, produzido pela estatal. Não é razoável vincular seus preços aos de Importação, mas sim abastecer aos menores custos possíveis, promovendo o desenvolvimento da economia brasileira e garantindo a capacidade de investimento da Petrobrás.

Associação dos Engenheiros da Petrobrás (AEPET)

Fevereiro de 2021

VACINA CARAGUÁ

COMEÇAMOS A VACINAÇÃO.

A vacina já é uma realidade na nossa cidade e a Prefeitura de Caraguatatuba está empenhada em levar a vacina para todos. Mas até que todos estejam vacinados, é essencial continuar usando máscara, mantendo o distanciamento social e, em caso de sintomas, procure imediatamente a UPA Covid.

UPA COVID Av. Maranhão, 450 | Jd. Primavera
Dúvidas? **Ligue 156**

Para mais informações, acesse www.caraguatatuba.sp.gov.br

PREFEITURA DE CARAGUATATUBA

Nova alíquota do CaraguaPrev entra em vigor três meses após publicação da lei

O projeto de lei do reajuste da alíquota de 11% para 14% na contribuição do Instituto de Previdência do Município de Caraguatatuba (CaraguaPrev), em razão da Reforma da Previdência (EC nº 103, de 12 de novembro de 2019) do Governo Federal, foi aprovado por 12 votos a 3 na sessão ordinária de terça-feira (23/2). O desconto começa a ser efetuado no salário do servidor 90 dias após a publicação da lei de natureza tributária, prazo exigido no parágrafo 6º do artigo 195 da Constituição Federal.

O reajuste de 14% previsto no artigo 11 da Emenda Constitucional é uma imposição da Constituição Federal. A alteração será feita por meio de lei municipal (projeto de lei complementar nº 01/20 de autoria do Executivo).

"Alguns pontos da referida emenda foram de aplicação imediata no caso das incorporações, ou seja, no dia 13 de novembro de 2019. Com a publicação da EC 103, as incorporações deixaram de existir no território nacional. No caso da alíquota, a própria EC determinou que fosse feita por lei para não ferir o pacto federativo, conforme a Constituição. Não se trata de uma iniciativa do CaraguaPrev, da Câmara Municipal, Prefeitura e nem do prefeito, é uma iniciativa do presidente da República para todos os entes federativos", explicou o presidente do CaraguaPrev, Pedro Ivo de Sousa Tau.

De acordo com o presidente do CaraguaPrev, a não adoção da alíquota de 14% pode acarretar sanções do Governo Federal ao município. "É uma imposição da Constituição Federal em que o município precisa fazer esse reajuste no desconto previdenciário dos servidores municipais para continuar com Certificado de Regularidade Previdenciária (CRP) em dia".

Segundo ele, o CRP comprova que o ente federativo segue normas de boa gestão, de forma a assegurar o pagamento dos benefícios previdenciários aos seus segurados e pode receber transferências voluntárias de recursos da União, celebrar convênios, entre outros benefícios financeiros.

A Câmara de Caraguatatuba promoveu duas audiências públicas online sobre a proposta nos dias 18 e 19 de fevereiro, no site https://www.camaracaragua.sp.gov.br/ e nas redes sociais (Facebook e YouTube) da Câmara de Municipal. Os interessados puderam obter a cópia projeto e preencher o formulário para questionamentos no site da Câmara de Caraguatatuba.

O CaraguaPrev foi representado pelo presidente Pedro Ivo de Sousa Tau, auxiliado pela diretora Financeira, Luana Moussalli Forcioni Guedes; diretora de Benefícios, Rose Ellen de Oliveira Faria; e pelo procurador jurídico Alexandre Santana de Melo; além dos consultores jurídicos da ABCPrev Gestão e Formação Previdenciária, Diogo Rodrigues e Tiago Oliveira.

O instituto é responsável pelas aposentadorias dos funcionários da Prefeitura de Caraguatatuba, Câmara Municipal, Fundação Educacional e Cultural de Caraguatatuba (Fundacc) e do próprio instituto. Mais informações pelo WhatsApp (12) 3883-3480, telefone (12) 3883-3252 e e-mail caraguaprev@caraguaprev.sp.gov.br. O atendimento ao público presencial, online e via telefone é das 9h às 15h, nos dias úteis.

Carlinhos da Farmacia e EDP avaliam regularização de energia no bairro Jardim Santa Rosa

A Prefeitura de Caraguatatuba e a EDP estiveram nessa terça-feira (23/02), em ação conjunta para vistoria no bairro Jardim Santa Rosa/Morro do Chocolate, com o objetivo de regularização da distribuição de energia elétrica aos moradores da região.

Participaram da inspeção, o secretário da Habitação, Francisco Carlos Marcelino; a assessora do Departamento de Regularização Fundiária, Camila Budal; o engenheiro de Eficiência, Energética da EDP, Rodrigo de Santana, o engenheiro eletricista, José Milton dos Santos Júnior e os técnicos de Projetos e Construção, Jhonatan Fregonassi Cascalho e Janiele do Nascimento Oliveira.

Em dezembro do ano passado, a Secretaria de Habitação cadastrou e recolheu documentação de mais de 100 moradores para o Programa de Regularização Fundiária no Jardim Santa Rosa/Morro do Chocolate.

A equipe do programa orientou os moradores sobre os procedimentos necessários para dar entrada no pedido de escritura definitiva do imóvel.

O Programa de Regularização Fundiária é um dos compromissos do prefeito Aguilar Junior com a população da cidade. O objetivo desse programa é o de proporcionar às pessoas dignidade e segurança jurídica, além de acesso a serviços de água e luz, entre outros benefícios.

Mais informações na Secretaria de Habitação, localizada na Avenida Minas Gerais, 1.290 – Indaiá, esquina com a Avenida Mato Grosso (via da Catedral do Divino Espírito Santo, no sentido praia) – telefone (12) 3885-1600.

Credenciamento para ocupação dos boxes do Entreposto do Camaroeiro será encerrado na sexta-feira (26)

Os interessados em participar do credenciamento para ocupação das 12 vagas dos boxes, no Entreposto de Pesca do Camaroeiro têm até a próxima sexta-feira (26), para realizar a inscrição.

Segundo a Secretaria Municipal de Meio Ambiente, Agricultura e Pesca (SMAAP), o credenciamento tem como objetivo fomentar a importância dos pescadores artesanais e grupos familiares de Caraguatatuba, para fortalecer ainda mais, as relações comerciais entre os pescadores.

Os boxes são destinados aos pescadores artesanais, membros da Associação do Camaroeiro. As fichas e a documentação necessária estão disponíveis no edital: https://www.caraguatatuba.sp.gov.br/pmc/2021/02/edital-ano-iv-no-479/, devendo ser entregues na SMAAP, das 9h às 14h.

Após fase de inscrições, os envelopes serão abertos em sessão pública, na Secretaria Municipal de Educação, no dia 26 de fevereiro, às 15h, pela Comissão de Credenciamento, composta por três técnicos.

O resultado da classificação será publicado no Diário Oficial do Município e fixado no quadro de avisos do Entreposto de Pesca do Camaroeiro, a partir do dia 01 de março.

O prazo para recursos será de 01 a 04 de março, até às 14h. Após fim deste prazo, o resultado final será publicado no dia 5 de março, no Diário Oficial e no quadro de avisos do Entreposto.

Os classificados deverão comparecer na SMAAP, no dia 8 de março, às 14h, para assinatura dos Termos de Permissão de uso dos boxes.

Mais informações na Secretaria Municipal de Meio Ambiente, Agricultura e Pesca, localizada na Rua Santos Dumont, 502 – Centro, telefone: 3897-2530.

Yara Rodrigues faz sucesso na fazenda do humorista Carlinhos Maia

O Brasil parou para assistir as gostosas e seus participantes.

Yara Rodrigues, moradora de Caraguatatuba, aos 47 anos faz sucesso na fazenda do humorista Carlinhos Maia.

Considerada a diva maravilhosa, de um corpo escultural, de dar inveja a qualquer garota, conquistou o Brasil com sua humildade, carisma e simpatia no reality, onde as pessoas não perdiam um flash do mais engraçado e contagiante acontecimento do momento no Instagram.

Prefeitura realiza nebulização no bairro Jetuba

A Secretaria de Saúde de Caraguatatuba, por meio do Centro de Controle de Zoonoses (CCZ), encaminhou a equipe de controle da dengue ao bairro Jetuba (região norte), nesta terça-feira (23), para a realização da nebulização contra o mosquito Aedes aegypti.

O biólogo, coordenador da equipe de controle de dengue, Ricardo Fernandes, apontou que a nebulização só ocorre quando o caso de dengue é confirmado em um determinado bairro da cidade pela Vigilância.

A ação serve para evitar que o vírus da chikungunya se instale numa nova região. “O caso de chikungunya é ainda mais grave, por isso realizamos a aplicação do inseticida quando ele ainda é suspeito”, disse o biólogo.

O CCZ também direcionou uma equipe de controle da dengue para fazer o bloqueio mecânico de um caso confirmado de dengue no bairro Pontal Santamarina (região sul). Esse bloqueio inclui a eliminação de criadouros com a remoção, colocação de barreiras e gerenciamento de materiais, o que previne o acúmulo de água em recipientes.

Segundo a Vigilância, até o momento, Caraguatatuba tem dois casos positivos de dengue e 13 seguem em investigação. Zika e chikungunya têm um caso suspeito cada.

Caraguatatuba realiza limpeza e roçada em vários bairros

Diversos bairros de Caraguatatuba passam por melhorias nesta semana, por meio da Secretaria Municipal de Serviços Públicos (Sesep), com serviço de limpeza, roçada e recolha de resíduos.

A Sesep prevê retirar das ruas, mais de 80 toneladas de resíduos de poda, carpina, bens inservíveis descartados irregularmente pela população nas vias, restos de lixo, entre outros.

Os bairros contemplados com os serviços são Golfinhos, Jardim Aruan, Gaivotas, Rio do Ouro, Indaiá e Prainha. As ações serão realizadas até o final de semana.

Na região norte da cidade, as equipes realizam recolha de resíduos nas ruas dos bairros Jardim Hawai e Jardim Gardem Mar (Massaguaçu).

A Prefeitura reforça que entulhos, lixo domiciliar e inservíveis não podem ser descartados nas ruas, calçadas, praças, encostas de rios e outros lugares públicos. O descarte irregular é crime, sujeito a multa, em torno de R$ 800.

A orientação é que munícipes descartem corretamente em um dos Ecopontos, instalados nos bairros Martim de Sá, Golfinhos e Massaguaçu.

VACINA CARAGUÁ

COMEÇAMOS A VACINAÇÃO.

A Prefeitura de Caraguatatuba não poupou esforços para trazer a vacina para a nossa cidade e continua trabalhando para que ela chegue a todos. Mas até a imunização completa, é preciso que você continue seguindo os protocolos de higiene e segurança.

- USE MÁSCARA SEMPRE QUE PRECISAR SAIR
- HIGIENIZE AS MÃOS COM FREQUÊNCIA
- LAVE AS EMBALAGENS AO CHEGAR DO SUPERMERCADO
- AO TOSSIR E ESPIRRAR, CUBRA A BOCA COM O BRAÇO
- MANTENHA O DISTANCIAMENTO SOCIAL

UPA COVID Av. Maranhão, 450 | Jd. Primavera
Dúvidas? **Ligue 156**

Para mais informações, acesse www.caraguatatuba.sp.gov.br

PREFEITURA DE CARAGUATATUBA

Prefeitura participa de seminário promovido por ONU e Petrobras que visa sustentabilidade para São Sebastião

A Prefeitura de São Sebastião participou do seminário de apresentação do Diagnóstico Situacional de Indicadores Municipais, em alinhamento com os 17 Objetivos de Desenvolvimento Sustentável (ODS), e Avaliação Rápida Integrada do Plano Plurianual Municipal à luz da Agenda 2030, nesta segunda-feira (22).

A iniciativa é vinculada ao Projeto "Territorialização e Aceleração dos Objetivos de Desenvolvimento Sustentável", realizado pelo Programa das Nações Unidas para o Desenvolvimento (PNUD) e Petrobras.

São Sebastião foi um dos 116 municípios do país contemplados com o Programa Virtual de Capacitação, realizado em setembro de 2020. Desde então, um grupo de trabalho foi formado, com 12 membros das esferas governamental, acadêmica, empresarial e da sociedade civil, com o objetivo de elaborar propostas de solução para desafios locais, promover o acesso ao conhecimento e desenvolver ações que impactem a região com foco no cumprimento da Agenda 2030 e melhoria da qualidade de vida da população local.

Dentre os 116 municípios, São Sebastião foi um dos 28 municípios selecionados a participar da segunda etapa, que incluirão sessões de orientação prática, assessoria técnica para alinhamento do PPA 2022-2025 aos ODS, bem como projetos que visam superar os desafios apontados pelos diagnósticos municipais.

São Sebastião realiza trabalho de zeladoria em ruas da Costa Norte

A Prefeitura de São Sebastião, por meio da Secretaria de Serviços Públicos (SESEP), vem mantendo as vias públicas do município limpas e organizadas.

Nesta semana, as equipes da Regional Costa Norte realizaram a manutenção das ruas: Eidoteia, Antônio Euzébio de Santana e arredores da Unidade Básica de Saúde (UBS), no Canto do Mar; do Centro de Controle de Zoonoses (CCZ), no Jaraguá; da Travessa João Santana e da Rua Poços de Caldas, na Enseada.

Regional Costa Norte

A regional atende os moradores dos bairros Cigarras, Enseada, Canto do Mar, Núcleo Urbano Chico Soldado, Jaraguá e Parque Saveiro. As equipes são divididas em terraplanagem, roçada e capina, elétrica e hidráulica. A Regional Costa Norte fica na Rua do Parque, nº 04, bairro Canto do Mar. Mais informações pelo número (12) 3861-1234.

São Sebastião confirma funcionamento do Ciretran no Agiliza

A Prefeitura de São Sebastião confirmou a instalação do Ciretran (Circunscrição Regional de Trânsito) no Agiliza, na sexta-feira (19), em reunião com a vice-presidente do Departamento Estadual de Trânsito de São Paulo (Detran-SP), Neiva Aparecida Doretto.

Essa era uma reivindicação da população sebastianense, que estava sem o serviço há 10 meses.

A confirmação ocorreu após visita de Felipe Augusto e Neiva Doretto às instalações do Agiliza, órgão idealizado pela gestão municipal com o objetivo de dar celeridade ao atendimento dos serviços prestados à população pelo município, nos moldes do Poupatempo.

"Combinamos com o prefeito de trazer o Ciretran, provisoriamente, para o Agiliza, com todos os serviços de CNH e Veículos, para que o Ciretran volte a funcionar na cidade e a população possa ser atendida no próprio município". Afirmou Neiva Aparecida.

O prefeito comemorou o atendimento de sua reivindicação, reiterada várias vezes junto ao governo estadual, responsável pelo funcionamento do Ciretran. "Finalmente, depois de 10 meses de nosso empenho em torno desta questão, conquistamos a decisão do governo do Estado e o Ciretran passa a funcionar, agora com a parceria da Prefeitura, no Agiliza".

A previsão é que o serviço passe a funcionar a partir do mês de março.

COVID19

Painel Coronavírus

Atualizado em : 15:00H 24/02/2021

CARAGUATATUBA

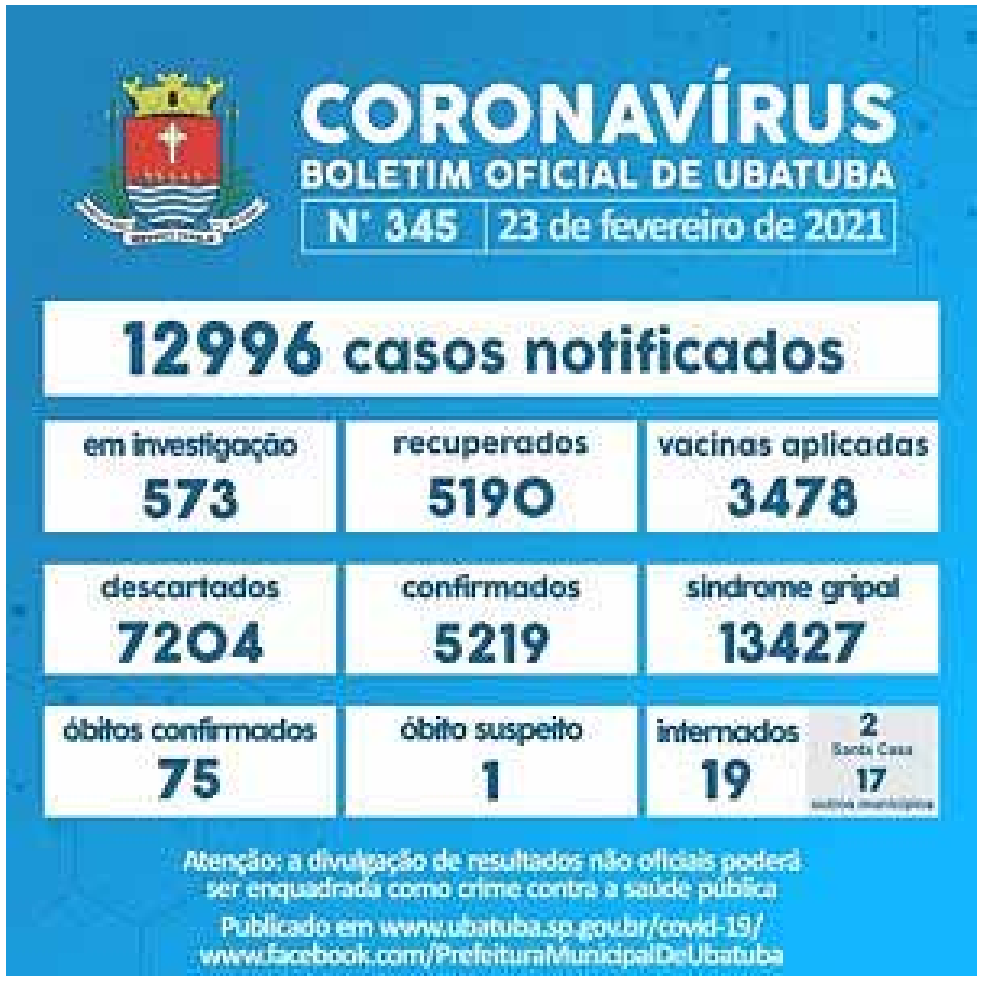

Boletim Covid-19 – 24/02/2021

SITUAÇÃO	CASOS		TOTAL
	Caragua	Outros Municípios	
CONFIRMADOS	9226	1474	10700
DESCARTADOS	21304	2798	24102
INVESTIGAÇÃO	832	73	905
TOTAL DE PESSOAS ATENDIDAS			35707

SÍNDROME GRIPAL	13.707

SITUAÇÃO	ÓBITOS CARAGUÁ
CONFIRMADOS	194
DESCARTADOS	92
INVESTIGAÇÃO	19

INTERNADOS				
SITUAÇÃO	UTI		Enfermaria	
	Caraguá	Outros Municípios	Caraguá	Outros Municípios
	52% de ocupação		33% de ocupação	
Casa de Saúde Stela Maris	15	2	6	1
Casa de Saúde Stela Maris – Maternidade	0	0	1	0
Casa de Saúde Stela Maris – infantil	0	0	0	0
Casa de Saúde Stela Maris -UTI NEO	0	0	0	0
Hospital Regional	15	5	3	2
UPA Centro (Emerg. / Enfer.)	1	0	21	3

Boletim Informativo Novo Coronavírus – (COVID-19)

*Exames Realizados para COVID-19	21463

Confirmados	5062	Aguardando Resultado (RT-PCR)	53
Sendo		Sendo	
Internados UTI**	04	Internados UTI**	00
Internados Enfermaria**	02	Internados Enfermaria**	01
Recuperados	4938	Em acompanhamento domiciliar	52
Em acompanhamento domiciliar	91	Óbitos Suspeitos	00
Óbitos Confirmados	27		

Descartados COVID-19	16348
Notificados Síndrome Gripal	11778

Prefeita de Ubatuba é empossada presidente da Junta Militar até 2024

Na manhã desta terça-feira, 22, a prefeita de Ubatuba, Flavia Pascoal, foi empossada presidente da Junta de Serviço Militar da cidade (JSM 82) pelo tenente Marco Antonio Nunes, delegado da 7ª Delegacia do Serviço Militar, em cerimônia online devido à pandemia do novo coronavírus.

Também estiveram presentes o vice-prefeito Márcio Gonçalves Maciel, o secretário de Segurança Pública de Ubatuba, major Edílson Ramos de Oliveira e o secretario da Junta Serviço Militar, Luiz Claudio de Carvalho.

Após a assinatura do termo de posse, Flávia selou o juramento em frente à bandeira nacional e fez a leitura do documento em que se compromete no cumprimento dos deveres relativos ao serviço militar na cidade.

Ao tomar posse do cargo, de acordo com o que preceitua a lei do serviço militar, é dever de quem o assume cumprir e fazer (o munícipe) cumprir os deveres relativos ao serviço militar, a fim de que o município contribua para o exercício da cidadania e o engrandecimento da pátria.

"Agradeço ao Ministério da Defesa, Exército Brasileiro, Posto de Recrutamento e Mobilização Especial e ao município de Ubatuba por essa oportunidade", finalizou o discurso.

Em nome do Posto de Recrutamento e Mobilização Especial de São Paulo, o tenente Marco Antonio Nunes encerrou a solenidade parabenizando a prefeita pela vitória nas eleições, desejando sucesso a ela e sua equipe na gestão que se inicia e se colocando à disposição da Prefeitura de Ubatuba.

Mais sobre a Junta Militar

A Junta Militar é responsável pelo serviço de alistamento dos jovens do sexo masculino de 18 anos, prestando todo tipo de atendimento relativo à obtenção de documentos de natureza militar. Em Ubatuba, anualmente, são cerca de 800 jovens alistados (tanto de maneira online como presencial). Além do alistamento, o órgão emite a segunda via do certificado de reservista – cuja demanda é de aproximadamente 300 emissões por ano.

A Junta Militar de Ubatuba fica na avenida Dona Maria Alves, 985 (no mesmo prédio da Defesa Civil). Mais informações pelo telefone 3833-9060

Polícia

MARLY BISETTO
marly@noroestenews.com.br
MTB - 66.483 SP

DISQUE DENÚNCIA 181
Exerça sua cidadania
Denuncie e obtenha uma cidade melhor para você!

Criminoso é preso com 23 kg de maconha em Ubatuba

No domingo (21), uma equipe da Polícia Militar em patrulhamento recebeu informações de que um indivíduo estaria se dirigindo a São Paulo, a fim de pegar drogas que seriam distribuídas no Litoral Norte.

De posse das características do veículo, foi montada uma operação com o objetivo de monitorar o retorno do criminoso à cidade.

O veículo foi abordado, e na busca encontrados 22 tijolos de maconha pesando cerca de 23 kg. O indivíduo foi recolhido à cadeia pública.

Foragido da Justiça é preso em São Sebastião

Na tarde de sábado (20), após receber denúncia anônima, equipes da Polícia Militar se dirigiram ao bairro Guaecá onde localizaram o indivíduo acusado, e realizaram a abordagem.

Em busca pessoal nada de ilícito foi encontrado, porém ao realizar pesquisa em seu nome, foi constatado tratar-se de foragido da justiça pelo crime de homicídio. O criminoso foi recolhido à cadeia.

Quatro criminosos são presos por tráfico em São Sebastião e Ilhabela

O primeiro caso foi na manhã de quinta-feira (18), quando uma equipe da Polícia Militar em patrulhamento pelo bairro Boracéia, se deparou com um indivíduo que ao perceber a presença policial tentou fugir, mas acabou abordado e com ele encontrada grande quantidade de drogas.

O segundo foi no início da tarde, quando em patrulhamento pelo bairro Perequê, uma equipe da PM se deparou com uma moto com dois indivíduos que tentaram fuga ao perceberem a presença da polícia. Eles foram abordados e na boca de um deles foram encontradas 10 porções de cocaína.

O terceiro caso foi no início da noite, quando uma equipe de policiais em patrulhamento pelo bairro Enseada, se deparou com uma moto, com dois indivíduos que tentaram fugir, mas acabaram abordados e com eles encontrada uma sacola plástica contendo drogas. Todos criminosos permaneceram à disposição da justiça.

PM atende ocorrência de disparo de arma de fogo em São Sebastião

Na noite de sábado (20), a Polícia Militar foi acionada para atender a uma ocorrência de disparo de arma de fogo no bairro Jaraguá.

No local os policiais contataram a solicitante, que informou ter ido a uma casa de sua propriedade a fim de receber o aluguel, e acabou discutindo com a inquilina, momento em que a filha da mesma efetuou o disparo. A arma foi localizada, uma pistola calibre 380 de propriedade do pai da autora do disparo, já falecido.

PM apreende quase 300 porções de drogas em Ubatuba

Na manhã de quarta-feira (17), após receber denúncia anônima de que substâncias ilícitas estariam sendo preparadas para a venda, no bairro Maranduba, uma equipe da PM se dirigiu ao local, onde se deparou com uma mulher, que ao avistar a polícia correu para o interior da residência, porém foi abordada e identificada. No imóvel, outra mulher foi surpreendida embalando drogas.

Foram apreendidos: 124 pinos e uma porção de cocaína, uma pedra de crack e 157 porções de maconha, além de anotações do comércio das substâncias, R$ 192,00, rolos e sacos plásticos, dois mil eppendorfs vazios, uma balança de precisão, uma faca e um celular.

As mulheres, mãe e filha, ainda informaram a existência de mais drogas em outra residência, onde os policiais apreenderam mais um pedaço grande e 10 porções menores de maconha. A dupla foi presa em flagrante.

Happening News

Fátima Marques
fatima@noroestenews.com.br
MTB 0066202

EDUARDO PAPELARIA
Escola
Escritório
Informática
Material para Pintura
Cópia
Plastificação
(12) 3882-5639
3883-7762
Av.: Miguel Varlez, 49 - Centro - Caraguá

DIVERSÕES IMAC TROMBINI
Av. Arthur Costa Filho, Caraguatatuba/SP

GEOMATER
MANIPULAÇÃO DE MEDICAMENTOS
Fones: (12) 3034-2664 / 3883-2510/ 99634-1677
e-mail: balcao@geomater.com.br / www.geomater.com.br
Praça Candido Mota, 21 - Ao lado da Matriz
Centro - Caraguatatuba/SP

Carlos André preparou uma linda festa para comemorar seu aniversário com os amigos e familiares. Parabéns e muitas felicidades.

Tatiane Lucio completou mais um ano de vida. A comemoração não foi como programado, com a família e amigos todos juntos com aquela maravilhosa festa, mas o mais importante é que estava cercada de muito amor de seus filhos e marido. Parabéns e muitas felicidades!!!

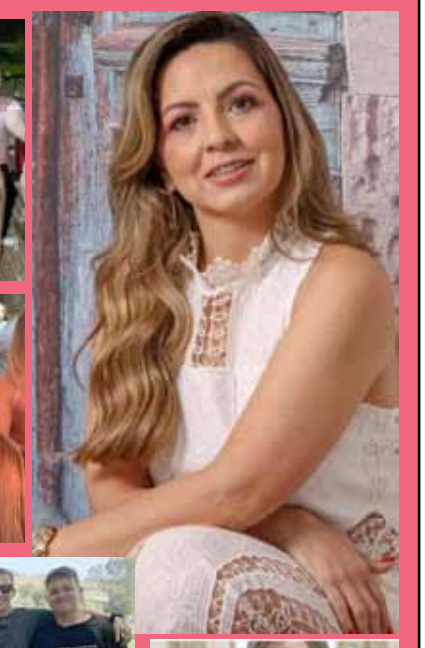

HUMOR

CHAME CHAME
99104-6000
(12) 3887-4000
99106-7775

Pensamento da Semana:

"Não sei porque estão preocupados com um militar na Petrobras... Basta ver o que Pazuello está fazendo na Saúde!"

CHAME CHAME
Capinhas e Películas para celular a partir de R$ 4,99

CHAME CHAME
Acessórios para Celulares, Informática e Games

CHAME CHAME
Capinhas e Películas para celular a partir de R$ 4,99

Biceps, triceps, quadrúpedes.

CHAME CHAME
Acessórios para Celulares, Informática e Games

CHAME CHAME
Acessórios para Celulares, Informática e Games

CHAME CHAME
Capinhas e Películas para celular a partir de R$ 4,99

CHAME CHAME
Capinhas e Películas para celular a partir de R$ 4,99

CHAME CHAME
Capinhas e Películas para celular a partir de R$ 4,99

CHAME CHAME
Acessórios para Celulares, Informática e Games

CHAME CHAME
Capinhas e Películas para celular a partir de R$ 4,99

Charges publicadas com autorização do Site Humor Político https://www.humorpolitico.com.br

HORÓSCOPO

PROF. O. MELLO

Noroeste News 98128-7496

Áries - 21/3 à 20/04

Cuidado com a inconstância, pois isso pode fazê-la desistir das coisas no meio do caminho. Na dúvida, não faça nada. Nº da Sorte 58.

Touro - 21/04 à 20/05

Fique atenta a intrigas e situações mal resolvidas. As relações pessoais serão marcadas pelo diálogo, amabilidades e uma possível reconciliação. Nº da Sorte 14.

Noroeste News 98128-7496

Gêmeos - 21/05 à 20/06

Procure se desligar do passado. Não convém ficar alimentando mágoas e ressentimentos. Discussões em família podem abalar a sua sensibilidade. Nº da Sorte 11.

Câncer - 21/06 à 21/07

Talvez seja prudente você manter um certo afastamento dos amigos e protelar discussões importantes. Podem ocorrer brigas desnecessárias. Nº da Sorte 04.

Noroeste News 98128-7496

Leão - 22/07 à 22/08

Negócios e amizade não se misturam, convém seguir o ditado popular para evitar aborrecimentos. Nem todo mundo merece a sua confiança! Nº da Sorte 22.

Virgem - 23/08 à 22/09

O astral revela uma grande inquietação emocional. Cuidado com a ansiedade ou a inconstância. Não tente apressar os acontecimentos. Nº da Sorte 82.

Noroeste News 98128-7496

Libra - 23/09 à 22/10

Não tente apressar os acontecimentos. Atitudes precipitadas não são recomendadas. Pode faltar objetividade para tratar das questões cotidianas. Nº da Sorte 03.

Escorpião-23/10 à 21/11

Você não deve satisfazer aos outros mais do que a si mesma. Poderá receber críticas por estar muito sensível aos problemas familiares. Nº da Sorte 10.

Noroeste News 98128-7496

Sagitário- 22/11 à 21/12

Não abuse da sorte. Você terá aborrecimentos nos negócios. Não se iluda com promessas de dinheiro fácil. Estará confusa e sem objetividade. Nº da Sorte 27.

Capricórnio-22/12 à 20/01

Não brinque com a sorte ao lidar com dinheiro. É preciso ser mais realista com o que ganha e gasta. Há possibilidade de abusarem da sua boa-fé. Nº da Sorte 47.

Noroeste News 98128-7496

Aquário-21/01 à 19/02

Tenha cuidado para não assumir mais compromissos do que possa dar conta, nem esperar por favores que talvez não sejam atendidos. Nº da Sorte 38.

Peixes - 20/02 à 20/03

Você poderá ficar mais carente que o normal. Não deixe que os seus problemas emocionais prejudiquem a sua produção no serviço. Nº da Sorte 15.

Elástico

Vendas: www.elo7.com.br/bazardatoto
WhatsApp 11 98334-1122

BAZAR DA TOTÓ
Armarinho & Presentes

RESIDENCIAL
Islas Baleares

TORRE 3
Mallorca

TORRE 2 Ibiza

TORRE 1
Menorca

PROJETO PREFEITURA: APROVADO SOBRE Nº 2673/2013 | MATRICULA UNIFICADA: 58.269
ALVARÁ CONSTRUÇÃO: SOBRE Nº 403/2013 | RI: R.2/58.269

LANÇAMENTO
NA MARTIM DE SÁ

2 DORMITÓRIOS SENDO **1** SUÍTE OU **3** DORMITÓRIOS SENDO **1** SUÍTE

OBRA A PREÇO DE CUSTO

LW CONSTRUTORA E INCORPORADORA

PLANTÃO DE VENDAS

Líder Imóveis Caraguá
CRECI 30778J

12 99150-5005

AVENIDA PREFEITO GERALDO NOGUEIRA DA SILVA 414, INDAIÁ

FISK
VENÇA QUALQUER DESAFIO.
Faça mais pelas suas conquistas. Faça FISK.
• CERTIFICAÇÕES INTERNACIONAIS
Michigan Language Assessment | Sirle
• APPS E GAMES
Cyber Fisk 3.0, e-book, QR Code e outros
• CONTEÚDOS DIGITAIS
Material digital exclusivo
• FISK WEB
Aulas on-line ao vivo com a mesma experiência da sala de aula
• SPEED
Inglês em 18 meses
• PERSONALIZADO
Turmas reduzidas e atendimento individualizado
MATRICULE-SE JÁ!
Aulas presenciais ou on-line.
FISK
INGLÊS | ESPANHOL | INFORMÁTICA | PORTUGUÊS | PROFISSIONALIZANTE | PROGRAMA BILÍNGUE
Av. Prestes Maia, 311 - Centro, Caraguatatuba
(12) 3882-5566 /(12) 99662-7545

Reforço Escolar
Aula Particular
Acompanhamento
Neuropsicopedagógico
Ed. Infantil, Fundamental I e II
Aprender a Aprender
✓ Avaliação diagnóstica grátis;
✓ Todas as disciplinas;
✓ Aulas individuais *online* e *presenciais*;
✓ Horários flexíveis;
✓ Ensino de técnicas de estudo;
✓ Orientação Educacional para famílias;
✓ Professores qualificados;
✓ Acompanhamento do desempenho escolar;
✓ Acompanhamento Neuropsicopedagógico Clínico e Institucional.
✓ Melhor custo-benefício da região;
Agende seu horário! (012) 991221579

slinea
Slinea sobrancelhas aluga espaço pra manicure, unha em gel, maquiadora, lasher designer, maiores informações entrar em contato
(12) 98145.3115

Renata Alves Saúde Beleza
99722-5171
98173-9874
@saudebelezavendasonline
saudebelezavendasonline
Faça seu pedido, e receba em casa!
AMAKHA
PARIS
perfumes inspirados nos importados mais famosos
Hidratantes inspirados na Vitoria Secret
mais de 600 produtos de primeira qualidade
Renata Alves
sua consultora

COMUNICADO
Venho Informar que entraram na minha Clínica Luciana Marfurt dia 17/01, por volta das 19:30h e furtaram alguns aparelhos de trabalho.
1 Notebook Dell - 1 Notebook Semp Toshiba
1 celular sangung J7 Prime
2 óculos de segurança para tratamento a laser
- 1 caneta pressurizada - 1 caneta jato de plasma
Alguns produtos de tratamento facial - 1 aparelho de Biorressonancia Magnética quântica (foto) que só quem trabalhava com esse aparelho aqui em Caraguá era eu mesma, não tinha conhecimento de mais ninguém que trabalhasse com ele, e ele tem uma chave codificada, portanto não vai servir para ninguém mais. Se alguém souber de alguma coisa por favor entre em contato: (12) 98153-8628. Gratifico.

Casa dois andares no P. Santa Marina

4 dor, 2 c/suite e hidro, 3 banhs, 1 salão ou sala de jogos c/1 lavabo, sauna, chur., pisc., forno a lenha, edícula, quintal p/toda a volta da casa, gar. p/4 carros peq., lavand., sala 3 amb., lareira, copa - aceita imóvel de menor valor - pertenceu a um jogador de futebol - 880 mil - (avaliada em 1 milhão)

PARA ANUNCIAR LIGUE
(12) 98128-7496

CRECI 26535J
MDC
CONSULTORES IMOBILIÁRIOS ASSOCIADOS
30 ANOS DE BONS NEGÓCIOS E HONESTIDADE!
(12) 98126-8800
Av. Manoel Severino de Castro, 176
Barranco Alto - Porto Novo
e-mail: atendimento@mdcimoveis.com.br
site: www.mdcimoveis.com.br

MDC 1264 - VENDA
CASA 2 DORMS.
2 VAGAS
R$ 205.000
JARDIM DAS GAIVOTAS

MDC 1252 - VENDA
CASA 3 DOR. (S/1SUÍTE) 3 BANHS. - 1 VAGA
R$ 300.000
PONTAL SANTA MARINA

MDC 1002 - VENDA
CASA 1 DOR.
1 VAGA
R$ 175.000
PONTAL SANTA MARINA

MDC 0835
APTO. - VENDA
2 DORM. 1 BANH.
1 VAGA
R$ 250.000
INDAIÁ

MDC 0812
APTO. - VENDA
3 DOR. SENDO 1 SUÍTE - 2 BANHS.
2 VAGAS
R$ 408.000
INDAIÁ

COMUNICAÇÃO DE EXTRAVIO

CENTRO AUTOMOTIVO B P LTDA, CNPJ 08.883.186/0001-86, COM SEDE SOCIAL EM Caraguatatuba-SP, na Avenida José Herculano, 5437, Porto Novo, CEP.: 11.667-000, comunica o extravio da Impressora Fiscal (ECF) Marca Bematech, modelo MP-2100 TH FI, conforme Boletim de Ocorrência 93078/20213078/2021 do dia 15/01/2021.

CA0495 Jardim Gaivotas Casa em Condomínio/ 2 dor/ sala/ coz/ banh/ área gourmet/ 1 vaga/ móveis planejados/ R$ 219.900,00/ CRECI 114.203/ 12 99150-5005

Casa a venda Massaguaçu 2 dorm. s/ 1 suíte/ 1 banh. social/ sala/ coz/ e lavand/ constr. 60m²/ terreno 118,75m² (4,75x25) R$210.000,00/ CRECI 114.203/ 12 99150-5005

(SEMI MOBILIADO) Martim de Sá Apto. 2 dorms. uma suíte/ 1 vaga gar/ duas sacadas e bem arejado/ ac. financ. bancário/ 72 m²/ rua tranquila/ supermercado/ farmácia/ ótima localiz/ perto de tudo que você precisa/ R$ 265.000,00/ CRECI 114.203/ 12 99150-5005

TROCO ou VENDO chácara no Pouso Altinho, casa c/ 3 cômodos, coz., c/ fogão a lenha c/ churrasqueira/ com pomar formado / R$ 60mil / 99618-5124 c/ Maria

VENDO Chácara no Pouso Frio/ beira da represa. Mil metros R$ 60 mil e 500metros R$30 mil/ Tratar (12) 99118-2295 c/José

VD Cód: PLN 616 Jardim Gaivotas/ Terreno 14 X 35/ Área total 490m²/ R$ 140 mil/ creci 80169-F/ 3883-4840

TRAVESSÃO R$ 190 mil sobrado 3 dor/ sala/ coz/ gar/ varanda/ ot. Local/ Cel/Zap 98187 8636

PROCURO trabalho de faxineira em casa e escritório/ 98230-0553

JUÍZO DE DIREITO DO FORUM DA PRIMEIRA VARA CÍVEL DA COMARCA DE CARAGUATATUBA/SP.
EDITAL DE CITAÇÃO DE TERCEIROS, INCERTOS E DESCONHECIDOS COM PRAZO DE 20 DIAS - PROC. nº 1003798-74.2014.8.26.0126 o Dr. AYRTON VIDOLIN MARQUES JÚNIOR, Mm. Juiz de Direito do Fórum da Primeira Vara Cível da Comarca de Caraguatatuba-SP., na forma da lei, etc.
FAZ SABER a quantos o presente edital virem, ou dele conhecimento tiverem, que perante este Juízo, foi requerida uma ação de **USUCAPIÃO EXTRAORDINÁRIO** proposta por **RONALDO DE SOUZA PINTO** e outros, referente a um imóvel na Zona Urbana, situado na Rua Pedro Leandro, 46, Bairro Massaguaçu, município de Caraguatatuba-SP., com área de 1.159,61m² (mil, cento e cinqüenta e nove metros quadrados e sessenta e um centímetros), fazendo divisas e confrontações com as propriedades de Dourazete Adolfo de Paula, Benedito Graça e sua esposa, Espólio de Juvenal Alves Vianna Júnior e Luiz Fernando Duccini, conforme planta e memorial constante dos autos. **OBJETIVO**: Para contestarem a ação em 15 (quinze) dias a contar da data em que findar o prazo deste edital. **ADVERTÊNCIA**: Não sendo contestada a ação, presumir-se-ão verdadeiros os fatos narrados na inicial, art. 285 – 2ª parte do C.P.C. e, para que chegue ao conhecimentos de todos e ninguém possa alegar ignorância, expediu-se o presente edital o qual será afixado no local de costume e publicado na forma da lei. Caraguatatuba, 11 de janeiro de 2.020.

Líder Imóveis Caraguá CRECI 30778J
(12) 3883-4473
www.imovellider.com.br
Realização:
Empreendimentos Village Parahybuna
Fazenda Da Comadre Lanchonete e Restaurante

VD Cód: PLN 662 Enseada São Sebastião 3 dorm/ sala de jantar/ sala de estar/ coz/ área de serv/ 4 vagas gar/ R$ 290 Mil/ creci 80169-F/ 3883-4840

Casa Martim de Sá 3 dorms/ garagem p/5 carros/ próx. à praia/ R$ 420.000,00/ cod 1408/ (12) 98126-8800/ creci 26535J

ZEZINHO TINTAS
HIDRÁULICA • ELÉTRICA
FONE: (12) 3887-4794
(12) 9.8178-6651
AV. JOSÉ HERCULANO, 3750
GOLFINHO - CARAGUÁ

HERCULES RICARDO
Corretor de Imóveis
98187 8636
Creci 23.720

JD TARUMÃ
R$100MIL
CASA NOVA
2 dorms. sala. coz. wc gar

TRAVESSÃO
R$ 190 mil
3 dorm. sla coz. wc varanda garagem

REGULARIZE SEU IMÓVEL DE POSSE TORNANDO ESCR. DEFINITIVA
INFORMAÇÕES:
98187 8636

LOTE TRAVESSÃO
R$ 130 mil
250m² esquina
ótimo local px pista

APTOS NOVOS
FINANCIADOS
R$190MIL
PX A PISTA E ATACADÃO
2 DORM SLA
COZ WC GAR

ELO INFORMÁTICA
GRANDE PROMOÇÃO
Papel Sulfite - R$25,00
Recarga de Toner e Cartucho
Os melhores computadores você encontra Na Elo Informática.
19 anos de Litoral.
Tels.: (12) 3882-5115 | 3883-3478
Av.: Anchieta, 304 - Centro - Caraguatatuba

AUTO VITRAIS VILANOVA
VIDROS E GUARNIÇÕES
Desde 1992
12 97411-5744
12 3882-5442
12 3883-1096
vidros - guarnições
maçanetas - fechaduras
máquinas de vidro
travas elétricas - alarmes
acessórios em geral
colocação imediata
mão de obra especializada
Av. Campos Salles, 280
Ponte Seca - Caraguá
vitraisvilanova@gmail.com

VD Cód: PLN 678/ Pontal Santa Marina 3 dorm (s/3 suítes) sala/ cozinha amer/ área serv/ 4 vagas gar/ R$ 350 Mil/ creci 80169-F/ 3883-4840

AP0461 MARTIM DE SÁ Apto 1 dorm. c/piscina e varanda gourmet / R$ 190.000,00/ CRECI 114.203/ 12 99150-5005

PEGORELLI SÓ R$ 30 mil lote 150m² px nova estrada/ facilito 50% entrada/ restante 30 x R$500,00/ Cel/Zap 98187 8636

Aluga kitnet no Barranco Alto R$730,00 reais / mobiliado para uma pessoa ou casal s/ crianças e animais. C/ água/Luz e IPTU e SKY incluso/ Tr. 12 992057829 c/Marli

LOTES 150²
PEGORELLI E PEREQUÊ
POUCAS UNIDADES - ÓTIMO LOCAL FACILITA
R$30MIL DOCUMENTO 100%
FONE: ZAP 98187-8636

Líder
Imóveis Caraguá
CRECI 30778J
Contratamos Corretores de Imóveis com CRECI
12 99150-5005
www.imovellider.com.br

VENDO Chácara no Pouso Frio na beira da represa.
Mil metros R$ 60 mil e 500metros R$30 mil/ Tratar
(12) 99118-2295 c/José

Casa VD Golfinhos 3 dorms (suíte) 2 vagas/ R$ 195.000,00/ ac. financ/ CRECI 114.203/ 12 99150-5005

CASA NOVA GAIVOTAS - 220 mil c/2 dor/ quintal/ ótimo imóvel/ pronto pra morar/ Cod 1410/ (12) 98126-8800/ creci 26535J

APTO. MARTIN DE SÁ - 3 dor/ 2 suítes/ 2 vagas/ 320 mil – cod 1405/ (12) 98126-8800/ creci 26535J

APTO FINANCIADO 2 dor/ sla/ coz/ wc/ R$ 190 mil/ px ATACADÃO/ Cel/Zap 98187 8636

LOCAÇÃO Cód: PLN 702 INDAIÁ 3 dorms/ 2 salas/ coz/ área serv/ 2 vagas gar/ R$ 1.500,00/ creci 80169-F/ 3883-4840

VD Cód: PLN 693 Casa no Massaguaçu 2 dorm. (s/1 suíte) sala/ coz/ wc social/ área serv/ vaga gar/ R$ 195 Mil/ creci 80169-F/ 3883-4840

VD Cód: PLN 323 Poiares 2 dorm. (sendo 2 suítes) 3 salas/ coz/ 2 wc social/ churrasq/ e piscina/ área serv/ 3 vagas gar/ R$ 380 Mil/ creci 80169-F/ 3883-4840

CHÁCARA PEGORELLI R$ 150 mil/ 2880m²/ 100m da nova rodovia/ ot. Local/ Cel/Zap 98187 8636

Procuro Trabalho de Jardineiro/ zelador/segurança ou porteiro contatar: (11)95198-3589 ou (11) 95370-4765

VENDO 1 sofá de canto cinza escuro de tecido valor R$200,00 / Tratar telefone 98230-0553

CASA Verde Mar – 240 mil 2 dorm. c/ 1 suíte/ churras/ quintal/ Excelente oportunidade! Cod 1413/ (12) 98126-8800/ creci 26535J

Chácara no Rio Claro com casa 1Q/ varanda grande com churr/fogão a lenha/ terreno 15x200/ R$ 180 mil/ (12) 98126-8800/ creci 26535J

ALUGO Sítio Pegorelli definitivo 30.000m² casa principal e caseiro pasto e outras benfeitorias no asfalto/ R$1.000,00/ Cel/Zap 98187 8636

LOCAÇÃO Cód: PLN 643 Pontal de Santa Marina dorm/ sala/ coz/ área serv/ 2 vagas gar/ R$ 1.200,00/ creci 80169-F/ 3883-4840

APTO. MASSAGUAÇU- 1 dor/ sala/ garagem/ 185 mil - cod 1395/ (12) 98126-8800/ creci 26535J

CASA COND. MASSAGUAÇU 2 dor/ coz. americana/ Novo! 220 mil/ cod 1386/ (12) 98126-8800/ creci 26535J

CASA NOVA PALMEIRAS - 2 dor/ 1 suíte/ 250 mil/ ac. financ./ Otima oportunidade! Cod 1366/ (12) 98126-8800/ creci 26535J

TERRENO MARTIN DE SÁ - 300m²/ murado e aterrado/ próx. à praia – 235 mil cod 1344/ (12) 98126-8800/ creci 26535J

Ofereço trabalho de garçom/ barmem/ cozinheiro recepção/ segurança e decoração para bar restaurante ou hotéis e pousadas / James Malcher contato WhatsApp 12 99619-0442

Najla A. Campos
Corretora de Imóveis - creci 208.279-F
(12) 2132-2318 WATS (12) 9 9788-5442
Compra - Vende - Troca - Locação - Administração

CASA ESTRELA D'ALVA
2 suítes, sala, coz., banh., área gourmet com churrasq., quintal e garagem. Alguns móveis planejados. Edícula nos fundos com 2 suítes e sala - 400 mil aceita proposta

CASA NO MORRO DO ALGODÃO
mobiliada, com 1 dorm., sala, coz., e banheiro, lavaderia e garagem coberta com churrasqueira valor 150 mil

CASA NA AVENIDA PRINCIPAL GOLFINHO
c/3 dor. s/ 1 suite, sala ampla, coz. e mais 2 banhs., móveis planej. e fino acab., área gourmet ampla, c/churr e pisc., gar. p/4 autos. Ac. Financ. Bancário ou permuta em casa ou apto menor valor - 475 mil

BAIRRO JD CALIFÓRNIA TERRENO
meio lote c/uma casinha faltando terminar de 2 dorms, levantado somente paredes - valor 70 mil c/casa terminada 110 mil

OPORTUNIDADE PARA INVESTIMENTO
TERRENOS GOLFINHO
ÁREA DE 900 M - 110 MIL
TERRENO 350 METROS - 45 MIL
ESCRITURA DEFINITIVA E IPTU OK
(CONSTRUÇÃO COM PREVISÃO DE AUTORIZAÇÃO PARA DE 1 A 2 ANOS)

Produtos de Limpeza
PRODUTOS DE LIMPEZA INDUSTRIALIZADOS E CONCENTRADOS
ERALIMP
Industrializados e Concentrados
12 996073504

Vendo Lancha 18 pés/ Casco Cobra, Motor 90HP Yamaha/ 5 lugares + Piloto/ Ótimo estado /12 99630-2040

VD Cód: PLN 679 Praia das Palmeiras / 1 dorm/ sala/ coz/ wc/ área serv/ 1 vaga gar/ R$ 160 mil/ creci 80169-F/ 3883-4840

LOCAÇÃO Cód: PLN 702 INDAIÁ 3 dorms/ 2 salas/ coz/ área serv/ 2 vagas garagem/ creci 80169-F/ R$ 1.500,00/ 3883-4840

BCO ALTO R$ 40 mil/ Lote 125m²/ rua calçada/ creche/ escolas/ mercado/ Cel/Zap 98187 8636

VD Cód: PLN 604 Porto Novo 3 dorm/ 2 salas/ coz/ área serv/ vaga gar/ R$ 450 Mil/ creci 80169-F/ 3883-4840

Vendo terreno 1.000m² murado e aterrado c/projeto aprovado de 10 sobrados na Rua Cristovão de Barros/ um quarteirão da Pizzaria Lunamar/ avaliado em R$ 550.000,00 mas aceito contra oferta (12) 99660-2700 com Flávio

VD Cód: PLN 678 Pontal Santa Marina/ 3 dorm (s/ 3 suítes) sala/ coz. americana/ área serv/ 4 vagas gar/ creci 80169-F/ R$ 350 Mil/ 3883-4840

VD Cód: PLN 693 Casa Massaguaçu 2 dorm. (s/ 1 suíte)/ sala/ coz/ wc social/ área serv/
vaga gar/ creci 80169-F/ R$ 195 Mil/ 3883-4840

JD TARUMÃ R$100mil/ casa NOVA 2 dorm/ sla/ coz/ wc/ gar/ Cel/Zap 98187 8636

Planinvest imóveis

CRECI 80169 F

FINANCIAMENTO CAIXA
CAIXA ECONÔMICA FEDERAL
FAÇA SUA SIMULAÇÃO

USE SEU FGTS COM INTELIGÊNCIA ! CONFIRA OS IMÓVEIS PELO PROGRAMA MINHA CASA MINHA VIDA !!!

IMPERDÍVEL	**Jardim das Palmeiras** Casa PLN 680 2 Dormitórios(sendo 1 suíte) sala, cozinha, wc social 2 vagas de garagem **265 mil**	**Massaguaçu** Sobrado cond Fech. PLN 690 2 Dormitórios(sendo 2 suíte) sala, cozinha, wc social Área de serviço, piscina Vaga de garagem **340 mil**	IMPERDÍVEL **Cidade Jardim** Apartamento PLN 465 2 Dorms, (sendo 1 suíte), sala, cozinha Wc social, vaga de garagem, área de serviço Piscina, churrasqueira, espaço kids, Varanda gourmet, espaço fitnes A partir de **393 mil**	**Golfinho** Casa PLN 628 2 Dormitórios, (sendo 1 suítes) sala, cozinha, wc social 2 vaga garagem, área de serviço **195 mil**	**Cidade Jardim** Sobrado cond. PLN 715 2 Dormitórios (sendo 2 suíte) Sala, cozinha, wc social Vaga de garagem, área de serviço **300 mil**
VENDAS	**Golfinho** Casa PLN 687 2 Dormitórios, sala, cozinha Wc social, 3 vagas de garagens Área de serviço **260 mil**	**Cidade Jardim** Terreno PLN 568 12 X 30 360m² **160 mil**	**Massaguaçu** Casa cond. PLN 697 2 Dormitórios (sendo 1 suíte) sala, cozinha, wc social área de serviço 4 Vagas de garagens **280 mil**	**Massaguaçu** Sobrado cond fech PLN 589 2 Dormitórios, sala, cozinha Wc social, área de serviço Vaga de garagem **195 mil**	**Massaguaçu** Casa PLN 693 2 Dormitórios (sendo 1 suíte) Sala, cozinha, wc social, Área de serviço, Vaga de garagem **230 mil**
	Poiares Casa PLN 671 2 Dormitórios (sendo 1 suíte) sala, cozinha, wc social Área de serviço Vaga de garagem **249 mil**	**Martim de Sá** Casa PLN 670 2 Dormitórios, sala, cozinha Wc social, vaga de garagem Área de serviço **250 mil**	**Pontal Santa Marina** Sobrado PLN 678 3 Dormitórios (sendo 3 suíte) sala, cozinha, 4 wc, churrasqueira 4 vagas de garagens, área de serviço **375 mil**	**Massaguaçu** Casa PLN 243 2 Dormitórios, sala, cozinha wc social, vaga garagem Área de serviço, condomínio Fechado **250 mil**	**Golfinho** Casa PLN 713 2 dormitórios, sala Cozinha, wc social Área de serviço Vaga de garagem **250,00**

Av: Rio Branco, 1670 - Indaia - Caraguatatuba
www.planinvestimoveis.com.br
contato@invistaemcaragua.com.br
(12) 3883-4840 (12) 99708-5313

NA SERRA OU NO MAR,
O MELHOR LUGAR PARA VOCÊ MORAR!

LOTEAMENTO FECHADO DE ALTO PADRÃO
costa nova
residence club
PRAIA DE MASSAGUAÇU
Lotes a partir de 360m²
Pronto para construir
Casas prontas à venda
CONDIÇÕES IMPERDÍVEIS
Financiado em até 100 meses*
VOCÊ DE FÉRIAS O ANO INTEIRO!

Líder Imóveis Caraguá CRECI 30778J
(12) 3883-4473
www.imovellider.com.br
Realização: Village Parahybuna, Fazenda Da Coutinhadre

NOROESTE NEWS é uma publicação semanal do **Instituto Cesar Informática Ltda - ME** - CNPJ 07.255.117/0001-65 - End.: Rua Guarulhos nº 157 sala 4 - Centro Caraguatatuba - CEP: 11660-070
☎ Fone: (012) - 3600-6280 - **Jornalista Responsável** Cesar Vieira Bisetto - MTB 33.832 - Fone: 98114-0022 - **Diretora Comercial** Marly Gomes Bisetto - 98121-4017
Sócia Diretora Maria de Fátima Marques Souza - fone : 98128-7496 - **Impressão:** ***Atlântica Gráfica e Editora Ltda. - Rua Iris Memberg, 170 - Barro Branco - VI. Jovina - Cotia - SP*** - CNPJ 02.963.583/0001-81
Tiragem: de 5.000 a 10.000 exemplares - **ATENÇÃO** Os artigos publicados neste jornal são de inteira responsabilidade dos autores e não refletem necessariamente a opinião do editor.
Qualquer reprodução só será permitida desde que citada a fonte. **Face a pandemia do novo Corona Vírus, estamos temporariamente apenas on-line.**

Noroeste News

Caraguatatuba, 24 de fevereiro de 2021 E-mail editor@noroestenews.com.br Site - http://www.noroestenews.com.br ANO XXIII Nº 1.186

Restaurante AKEBONO Cozinha Chinesa
AKEBONO CARAGUÁ Delivery
De terça-feira a domingo
3883-1131
(12) 98703-2772
Av. Anchieta, 556 - Centro - Caraguá

MS DEPÓSITO MARTIN DE SÁ
MATERIAIS PARA CONSTRUÇÃO
Av.: Marginal, 400 - Martim de Sá - Caraguatatuba
Tel.: (12) 3882-6206/ 99786-7625
PROMOÇÃO DA SEMANA
VÁLIDO PARA PAGAMENTO EM DINHEIRO
Informamos que estamos atendendo via Whattsapp (12) 99786-7625, com atendimento controlado para retirada de mercadorias.
Para segurança de nossa equipe e clientes.
Não nos responsabilizamos por erros gráficos
Kit Viena a.j Rorato De R$ 509,90 Por R$ 409,90
Seladora para madeira sparlack 3,6lts De R$ 119,90 Por R$ 99,90
Gabinete beijin 1,00mt Aj Rorato De R$ 319,90 Por R$ 259,90
Látex coralar 18 litros em cores De R$ 199,90 Por R$ 169,90
Pia mármore sintético com cuba inox 1,20mt Rorato De R$ 284,90 Por R$ 229,90
Vedatop De R$ 69,90 Por R$ 48,90
à vista no dinheiro
Ofertas válidas até enquanto durarem os estoques, para pagamento à vista em dinheiro e retirar na loja.

DEDETIZADORA PJ
30 anos de tradição
9.9150-3289

AgroPET Caraguá
3887-5353
3887-7503
98231-6262
✓ Rações
✓ Medicamentos
✓ Produtos Agropecuários
✓ Adubos
✓ Sementes
✓ Materiais de Pesca
Av. José da Costa Pinheiro Jr., 1918 - Jaraguá - Caraguá

KISKONOFRE
Salgados Porções Batidas
Tel: (12) 3882-1044
facebook
kiskonofremartimdesa@gmail.com
Av. Aldino Schiavi,500 - Martin de Sá - Caraguá

Restaurante Kampai
Almoço: Prato Feito Comercial Marmitex
Nas quintas, sextas, sábados e domingos a partir das 19h
Pastéis doces e salgados
Todo dia é dia de comer bem!
(12) 3887 2862 (12) 98853 7508
Av. Rio Branco, 785 - Indaiá - Caraguá

Litoral Mangueiras
correias industriais, mangueiras, abraçadeiras, equipamentos de segurança e acessórios
Fone/Fax: (12) 3887-7107 / 3887-8019
Cel.: (12) 9763-1976
Av. Rio Branco, 773 - Indaiá - Caraguatatuba
e-mail: litoralmangueiras@bol.com.br

Faça seu Orçamento!
Todos os Planos em um só Lugar, Vamos até você!
Renata Alves 12 98173-9874
Algumas das Opções:
Santa Casa Saúde, Unimed, São Francisco Vida, Bradesco Saúde, SulAmérica, Amil, Amil Dental, UNIODONTO, são francisco odontologia

SORVETE ergio DESDE DE 1955
A mais tradicional da cidade!
Tel.: (12) 3883.1334
Rua Major Ayres, 75 - Centro - Caraguatatuba

GUAXINIM
PRODUTOS DE LIMPEZA
Cloro ..... R$ 4,00/L
Desinfetante ..... R$ 2,00/L
Detergente ..... R$ 2,00/L
Soda ..... R$ 13,00/L
Limpa Metais ..... R$ 7,00/L
Amaciante ..... R$ 3,50/L
Sabão líquido ..... R$ 4,00/L
Água Sanitária ..... R$ 2,00/L
E muito mais!
Aceitamos Cartões de Crédito e Débito
Disk Entrega
(12) 99617-2188 / (12) 3884-1795

Salgados da Rosinha
Encomendas
(12) 99195-5862
Av. José Herculano, 6435 - Porto Novo - Caraguá

Du Carmo Ótica
Av.: Anchieta, 840 - Centro - Caraguatatuba/SP
F: (12) 3883-1182
(12) 98272-0249

Nefertite
Depilação Profissional
Proporcionando uma beleza de Rainha
Depilação Artística, Depilação Sensual, Cabeleiros, Manicure e Pedicure.
Fone: (12) 3882-6320
Rua José Damazio dos Santos, 48 - Centro

Colcholândia
Fone: (12) 3881-1081
www.colcholandiacaragua.com.br
Rua Dr. Altino Arantes nº 54 - Centro Caraguatatuba
(Em frente ao Mercado Shibatinha)